



# ΠΕΡΙΦΕΡΕΙΑΚΟ ΠΑΡΑΤΗΡΗΤΗΡΙΟ ΚΟΙΝΩΝΙΚΗΣ ΕΝΤΑΞΗΣ :

Προσφερόμενες Επιλογές μέσω του ΕΣΠΑ  
στον άξονα Πολιτικών για την  
Πρόσβαση των ΑΜΕΑ στην Εκπαίδευση  
και την Αγορά Εργασίας.

ΙΑΚΩΒΑΤΕΙΟΣ ΒΙΒΛΙΟΘΗΚΗ ΛΗΞΟΥΡΙΟΥ

03 ΝΟΕΜΒΡΙΟΥ 2024



Με τη συγχρηματοδότηση  
της Ευρωπαϊκής Ένωσης



# Η εξέλιξη του πλαισίου πολιτικής της ΕΕ για τα δικαιώματα των Ατόμων με Αναπηρία

Πηγή ΕΕΣ, βάση των ελεγκτικών εργασιών του.



**1997**  
Συνθήκη του Άμστερνταμ.  
Πρώτες διατάξεις για την απαγόρευση των διακρίσεων



**2007**  
- Η ΕΕ υπογράφει την Σύμβαση των Ηνωμένων Εθνών η οποία ορίζει ελάχιστα πρότυπα για τα δικαιώματα των ατόμων με αναπηρία.  
- Η Συνθήκη για την Ευρωπαϊκή Ένωση και η Συνθήκη για την λειτουργία της Ευρωπαϊκής Ένωσης αποσκοπούν στην καταπολέμηση των διακρίσεων και για λόγους αναπηρίας.



**2009**  
Ο Χάρτης των Θεμελιωδών Δικαιωμάτων της ΕΕ τίθεται σε ισχύ.



**2010**  
Η ΕΕ επικυρώνει τη Σύμβαση των Ηνωμένων Εθνών.  
Η Ευρωπαϊκή στρατηγική για την αναπηρία 2010-2020 μεταφέρει την σύμβαση των ΗΕ στο πλαίσιο της ΕΕ



**2015**  
Γίνεται μνεία στα άτομα με αναπηρία στους Στόχους Βιώσιμης Ανάπτυξης των Ηνωμένων Εθνών



**2017**  
Στις βασικές αρχές του Ευρωπαϊκού Πυλώνα Κοινωνικών Δικαιωμάτων περιλαμβάνεται η «ένταξη των ατόμων με αναπηρία».



**2021**  
Εγκρίνεται η Στρατηγική της ΕΕ για τα δικαιώματα των ατόμων με αναπηρία 2021-2030



Με τη συγχρηματοδότηση της Ευρωπαϊκής Ένωσης

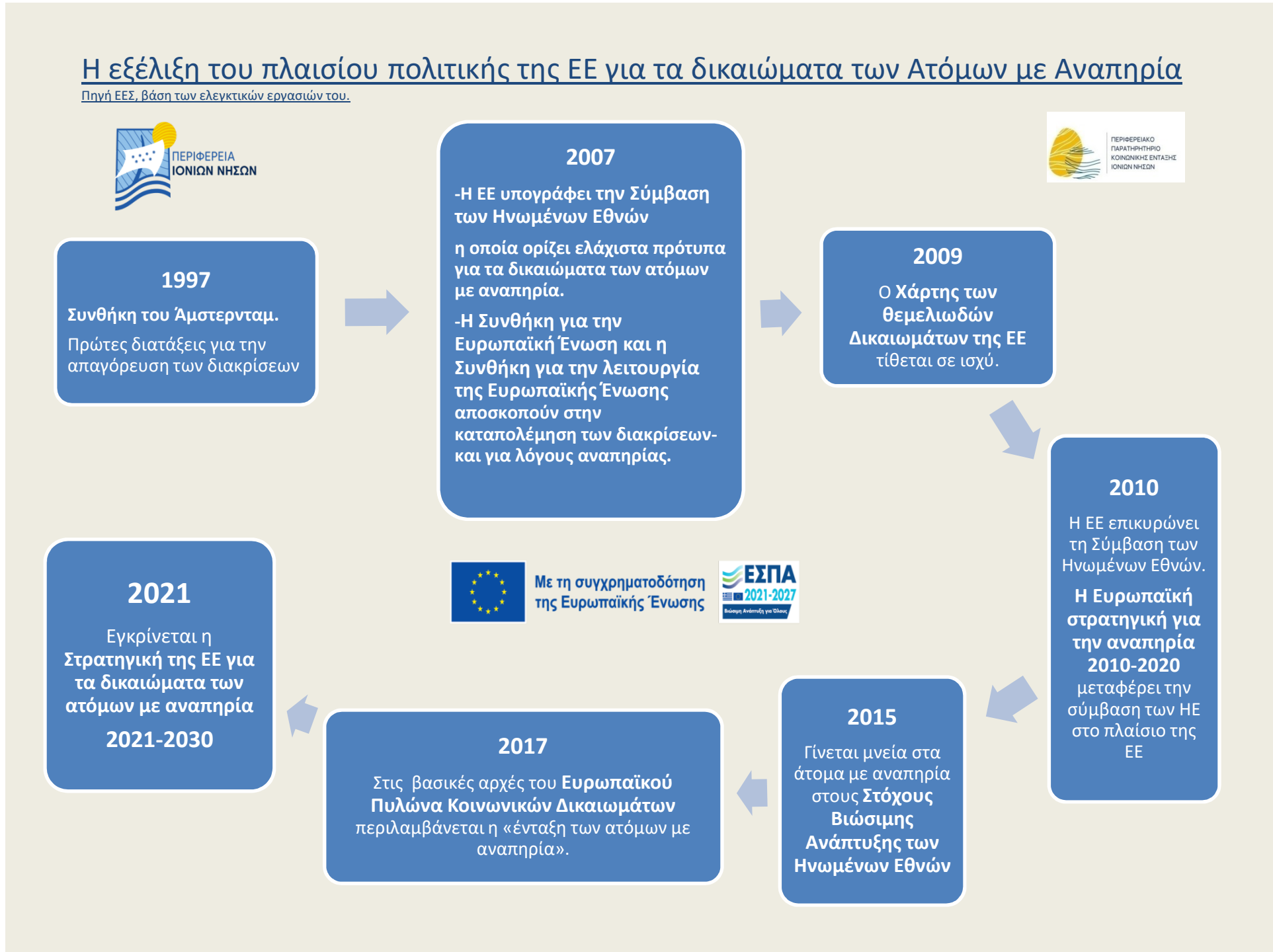

## ΟΙ ΓΕΝΙΚΕΣ ΚΑΤΕΥΘΥΝΣΕΙΣ ΤΗΣ ΕΥΡΩΠΑΪΚΗΣ ΕΠΙΤΡΟΠΗΣ

### Ανάπτυξη νέων δεξιοτήτων για νέες θέσεις απασχόλησης

- Τα κράτη μέλη είναι υπεύθυνα ώστε να εξασφαλίζεται ισότιμη πρόσβαση στην εκπαίδευση και σε κατάρτιση προσανατολισμένη στην αγορά εργασίας σε όλα τα επίπεδα για τα άτομα με αναπηρία με τρόπο που συνάδει με τη ΣΗΕΔΑΑ.
- σημαντικός θα είναι ο ρόλος των συμβούλων καθοδήγησης και ιδίως των δημόσιων υπηρεσιών απασχόλησης.



Μόλις το **29,4 %** των ατόμων με αναπηρία έχουν πετύχει τριτοβάθμιας εκπαίδευση σύγκριση με το **43,8 %** των ατόμων χωρίς αναπηρία.



Το **20,3 %** των νέων με αναπηρία εγκαταλείπει πρόωρα το σχολείο, έναντι του **9,8 %** των ατόμων χωρίς αναπηρία.

### Ενίσχυση της πρόσβασης σε ποιοτικές και βιώσιμες θέσεις εργασίας

Η Επιτροπή θα στηρίξει πολιτικές απασχόλησης στα κράτη μέλη ενθαρρύνοντας την κοινωνική οικονομία, η οποία παρέχει υπηρεσίες για άτομα με αναπηρία, συμβάλλει στη σύνδεση των ατόμων με αναπηρία με την απασχόληση στην ανοιχτή αγορά εργασίας και παρέχει ευκαιρίες απασχόλησης.



Το **37,6 %** των ατόμων με αναπηρία είναι ανενεργά σε σύγκριση με το **12,8 %** των ατόμων χωρίς αναπηρία.



Το **50,8 %** των ατόμων με αναπηρία έχουν απασχόληση σε σύγκριση με το **75,0 %** των ατόμων χωρίς αναπηρία.

## Το Εθνικό Σχέδιο Δράσης για τα Δικαιώματα των Ατόμων με Αναπηρία (2020-2023)

Η παρακαταθήκη της περιόδου 2020-2023 συνοψίζεται:

- στην αναγωγή των ζητημάτων αναπηρίας σε ύψιστης προτεραιότητας δημόσιας πολιτικής·
- στη θεμελίωση της σταθερής, ουσιαστικής και συνεχούς διαβούλευσης και συνεργασίας με το αναπηρικό κίνημα και την Εθνική Συνομοσπονδία Ατόμων με Αναπηρία·
- στη στενή συνεργασία της πολιτικής ηγεσίας με τα αρμόδια υπηρεσιακά στελέχη προς διασφάλιση της θεσμικής μνήμης και συνέχειας των δράσεων για την προαγωγή των δικαιωμάτων των ατόμων με αναπηρία·
- στην υιοθέτηση σαφών χρονοδιαγραμμάτων·
- στην αξιοποίηση του πληροφοριακού συστήματος παρακολούθησης της εφαρμογής δημόσιων πολιτικών της Προεδρίας της Κυβέρνησης·
- και στη συστηματική λογοδοσία για την πορεία υλοποίησής του.



Με τη συγχρηματοδότηση  
της Ευρωπαϊκής Ένωσης



# Η νέα Εθνική Στρατηγική «Μια Ελλάδα με Όλους για Όλους» 2024-2030

Επτά πυλώνες στρατηγικής προτεραιότητας, που περιλαμβάνουν:

1. Καθολική προσβασιμότητα
2. Ανεξάρτητη διαβίωση στην κοινότητα
3. Πρόσβαση στην υγεία
4. Συμπερίληψη, καινοτομία και νέα προγράμματα σπουδών, επιμόρφωσης και κατάρτισης
5. Πρόσβαση στην εργασία
6. Ορατότητα, αφύπνιση, ευαισθητοποίηση και ενημέρωση
7. Στήριξη της οικογένειας ατόμων με αναπηρία



Με τη συγχρηματοδότηση  
της Ευρωπαϊκής Ένωσης



«Μια Ελλάδα με Όλους για Όλους: Εθνική Στρατηγική για τα Δικαιώματα των Ατόμων με Αναπηρία 2024-2030»

# Η νέα Εθνική Στρατηγική «Μια Ελλάδα με Όλους για Όλους» 2024-2030

## Πυλώνας 4: Συμπερίληψη, καινοτομία και νέα προγράμματα σπουδών, επιμόρφωση και κατάρτιση

### Στόχος 3: Διασφάλιση συμπερίληψης στην τριτοβάθμια εκπαίδευση

- α) Θεσμοθέτηση στα ΑΕΙ, Γραφείου Προσβασιμότητας με βασικούς στόχους την παροχή πληροφοριών συμβουλευτικών υπηρεσιών και την συγκέντρωση και επεξεργασία ποσοτικών στοιχείων αναφορικά με την αναπηρία.
- β) Δημιουργία προγραμμάτων σπουδών για την αναπηρία.
- γ) Ενίσχυση της πρακτικής άσκησης φοιτητών με αναπηρία

### Στόχος 4: Εξασφάλιση συμπερίληψης στην ΕΕΚ και Διά Βίου Μάθηση

- δ) Ενίσχυση της συμπερίληψης στην Επαγγελματική Εκπαίδευση και στα προγράμματα Δια βίου μάθησης
- ε ) Παροχή αυξημένης μοριοδότησης υποψηφίων καταρτιζόμενων ατόμων με αναπηρία
- στ') Υλοποίηση ειδικού προγράμματος ψηφιακής κατάρτισης .



Με τη συγχρηματοδότηση  
της Ευρωπαϊκής Ένωσης



# Η νέα Εθνική Στρατηγική «Μια Ελλάδα με Όλους για Όλους» 2024-2030

## Πυλώνας V: Πρόσβαση στην εργασία

Στόχος 1: Βελτίωση θεσμικού πλαισίου

Στόχος 2: Ενεργοποίηση δημόσιου και ιδιωτικού τομέα και στήριξη επιχειρηματικότητας  
**Εμβληματική δράση:** Μελέτη για την αναμόρφωση του υφιστάμενου πλαισίου αναφορικά με την ποσόστωση των ατόμων με αναπηρία στην απασχόληση στον ιδιωτικό τομέα

Στόχος 3: Ενίσχυση δομών και υπηρεσιών εργασιακής υποστήριξης

Στόχος 4: Στήριξη εργασίας στον πρωτογενή τομέα

- α) Υιοθέτηση και ενίσχυση του θεσμού της κοινωνικής γεωργίας (social farming)
- β) Ενσωμάτωση καινοτόμων ψηφιακών εργαλείων με στόχο την ένταξη ατόμων με αισθητηριακές αναπηρίες στον αγροτικό τομέα κατά τα πρότυπα βέλτιστων πρακτικών.
- γ) Προαγωγή της απασχόλησης ατόμων με αναπηρία, είτε ως ιδιοκτήτες-αυτοαπασχολούμενοι είτε ως απασχολούμενοι, μέσω παρεμβάσεων τοπικής ανάπτυξης και με την ενίσχυση επιχειρήσεων στον δευτερογενή και τριτογενή τομέα της οικονομίας, όπως μικρές βιοτεχνίες για τη μεταποίηση αγροτικών προϊόντων και μικρές οικοτεχνίες.



Με τη συγχρηματοδότηση  
της Ευρωπαϊκής Ένωσης



## Συμφωνία εταιρικής σχέσης /ΕΣΠΑ 2021-2027

### Αιτιολόγηση των επιλογών του Στόχου πολιτικής ΣΠ4 του ΕΣΠΑ2021-2027

«Μια πιο Κοινωνική Ευρώπη μέσω του Ευρωπαϊκού Πυλώνα Κοινωνικών Δικαιωμάτων»

- α) η χώρα εξακολουθεί να έχει ένα από τα χαμηλότερα ποσοστά απασχόλησης στην ΕΕ, ενώ το ποσοστό ανεργίας παραμένει από τα υψηλότερα,
- β) το 60% του πληθυσμού με σοβαρή αναπηρία δε μετέχει στην αγορά εργασίας
- γ) η ανάπτυξη της κοινωνικής επιχειρηματικότητας χρειάζεται ώθηση
- δ) η συμπεριληπτική εκπαίδευση των ΑμεΑ παρά τις βελτιώσεις υστερεί σημαντικά,
- ε) οι υποδομές σε όλες τις βαθμίδες, ιδίως σε Τεχνολογίες Πληροφορικής και Επικοινωνιών, παρουσιάζουν ελλείψεις, ενώ διαπιστώνεται η ανάγκη βελτίωσης της προσβασιμότητας των ΑμεΑ.

### Πρόγραμμα «Ανθρώπινο Δυναμικό και Κοινωνική Συνοχή»

Το Τομεακό Πρόγραμμα το οποίο στηρίζει την προώθηση των αρχών του Ευρωπαϊκού Πυλώνα Κοινωνικών Δικαιωμάτων



Με τη συγχρηματοδότηση  
της Ευρωπαϊκής Ένωσης





# Δράσεις του ΕΣΠΑ για την προώθηση των δικαιωμάτων των ατόμων με αναπηρία στη νέα προγραμματική περίοδο **ΕΣΠΑ 2021-2027**

## ΣΤΟΝ ΤΟΜΕΑ ΤΗΣ **ΕΚΠΑΙΔΕΥΣΗΣ**

Δράσεις συμπεριληπτικής εκπαίδευσης που προωθούν την ένταξη των μαθητών/τριών και φοιτητών/τριών στην πρωτοβάθμια, δευτεροβάθμια και τριτοβάθμια εκπαίδευση όπως:

- Η δράση της εξειδικευμένης εκπαιδευτικής υποστήριξης (παράλληλη στήριξη)
- Η ανάπτυξη προσβάσιμου εκπαιδευτικού υλικού και η επιμόρφωση εκπαιδευτικών
- Η ενισχυτική διδασκαλία μαθητών με αναπηρία και ειδικές εκπαιδευτικές ανάγκες
- Η υποστήριξη δομών και Τμημάτων ένταξης, (ΣΜΕΑΕ, ΕΔΕΑΥ, ΚΕΣΥ)
- Η ενίσχυση φοιτητών με αναπηρία (παρεμβάσεις κοινωνικής μέριμνας).



ΠΕΡΙΦΕΡΕΙΑΚΟ  
ΠΡΟΓΡΑΜΜΑ  
ΚΟΙΝΩΝΙΚΗΣ ΕΝΤΑΞΗΣ  
ΙΟΝΙΩΝ ΝΗΣΩΝ



Με τη συγχρηματοδότηση  
της Ευρωπαϊκής Ένωσης



ΠΕΡΙΦΕΡΕΙΑ  
ΙΟΝΙΩΝ ΝΗΣΩΝ

## Δράσεις του ΕΣΠΑ για την προώθηση των δικαιωμάτων των ατόμων με αναπηρία στη νέα προγραμματική περίοδο **ΕΣΠΑ 2021-2027**

### ΣΤΟΝ ΤΟΜΕΑ ΤΗΣ **ΑΠΑΣΧΟΛΗΣΗΣ**

- Οι Ειδικές Δράσεις Ένταξης στην Απασχόληση για Νέους/ες με Αναπηρία (δράσεις επαγγελματικής κατάρτισης,
- απόκτησης εργασιακής εμπειρίας, επαγγελματικής συμβουλευτικής, κλπ.).
- Οι ολοκληρωμένες παρεμβάσεις επαγγελματικής και κοινωνικής ένταξης ΑμεΑ άνω των 29 ετών με σωματική αναπηρία ή/και ψυχικές ασθένειες - διαταραχές αυτιστικού φάσματος.
- Τα προγράμματα απασχόλησης σε κοινωνικές συνεταιριστικές επιχειρήσεις.
- Οι δράσεις καταπολέμησης του αποκλεισμού ατόμων με αισθητηριακά προβλήματα, όπως πρόγραμμα εξ αποστάσεως διερμηνείας συμπεριλαμβανομένης της εκπαίδευσης των διερμηνέων.



Με τη συγχρηματοδότηση  
της Ευρωπαϊκής Ένωσης



# Περιφερειακό Πρόγραμμα Ιονίων Νήσων 2021-2027

## Προτεραιότητα: 4Α.

### Ενίσχυση της κοινωνικής συνοχής με τη βελτίωση υποδομών

**Ειδικός στόχος: RSO4.2.** Βελτίωση της ισότιμης πρόσβασης σε ποιοτικές υπηρεσίες εκπαίδευσης

Τύπος Δράσης 4Α.(ii).3: Ανάπτυξη υποδομών γ'θμιας εκπαίδευσης

#### Ενδεικτικές παρεμβάσεις:

- η συμπλήρωση των υποδομών γ'θμιας εκπαίδευσης, περιλαμβανομένου των αναγκαίων παρεμβάσεων για την εξασφάλιση προσβασιμότητας ΑμΕΑ,
- η συμπλήρωση του αναγκαίου ειδικού εκπαιδευτικού εξοπλισμού, περιλαμβανομένων εξοπλισμού για την ισότιμη πρόσβαση ΑμΕΑ,
- την εξ αποστάσεως εκπαίδευση, καθώς και εργαστηριακού εξοπλισμού για την εκπαίδευση και τη δια βίου μάθηση



Με τη συγχρηματοδότηση  
της Ευρωπαϊκής Ένωσης



# Περιφερειακό Πρόγραμμα Ιονίων Νήσων 2021-2027

## Προτεραιότητα: 4B.

### Ενίσχυση της κοινωνικής συνοχής με τη στήριξη του ανθρώπινου δυναμικού

**Ειδικός στόχος: ESO4.1.** Βελτίωση της πρόσβασης στην απασχόληση και μέτρα ενεργοποίησης για όλα τα άτομα που αναζητούν εργασία

Τύπος Δράσης 4B (α)2: Κοινωνική Επιχειρηματικότητα / Επιχορήγηση νέων φορέων Κοινωνικής Αλληλέγγυας Οικονομίας

**Ειδικός στόχος: ESO4.6.** Προώθηση της ίσης πρόσβασης σε ποιοτική και χωρίς αποκλεισμούς Εκπαίδευση

**Ειδικός στόχος: ESO4.8.** Προαγωγή της ενεργητικής ένταξης για προώθηση των ίσων ευκαιριών των μειονεκτουσών ομάδων

Τύπος Δράσης 4B.(η).1: Βελτίωση συνθηκών επαγγελματικής ένταξης Ευπαθών Κοινωνικών Ομάδων.

Ενδεικτικές παρεμβάσεις : Προγράμματα συμβουλευτικής, κατάρτισης, πρακτικής άσκησης κλπ.

Τύπος Δράσης 4B.(η).5: Υποστήριξη παρεμβάσεων ισότιμης πρόσβασης ΑμεΑ και άλλες ειδικές εκπαιδευτικές ανάγκες στην ανώτατη εκπαίδευση

Ενδεικτικές παρεμβάσεις : Υποστήριξη ή και δημιουργία Μονάδων Προσβασιμότητας (ΜοΠρο)

## ΕΡΓΑΣΙΕΣ ΧΑΡΤΟΓΡΑΦΗΣΗΣ ΠΕΠΚΕ ΙΟΝΙΩΝ ΝΗΣΩΝ

ΚΑΑ	Θεραπευτήρια Πρωτοβάθμιας Στέγες			Κέντρα Διημέρευσης / Ημερησίας Φροντίδας (ΚΔΗΦ)	Δομές κλειστ φροντ ΝΠΙΔ   κερδοσ χαρakt	
	Χρόνιων Παθήσεων – Οικοτροφεία	Δομές Ψυχικής Υγείας	Υποστηριζό- μενης Διαβίωσης (ΣΥΔ)			
Π.Ε. ΚΕΡΚΥΡΑΣ	0	1	3	0	1	0
Π.Ε. ΖΑΚΥΝΘΟΥ	0	0	3	0	0	0
Π.Ε. ΚΕΦΑΛΛΗΝΙΑΣ						

## Απόσπασμα Προγραμματισμού Προσκήσεων 2024 Προγράμματος Ιόνια Νησιά

Ανάπτυξη υποδομών γ'θμιας εκπαίδευσης (πράξεις phasing & πράξεις που ωρίμασαν την ΠΠ 2014 -2020)	4A	Βελτίωση της ισότιμης πρόσβασης σε ποιοτικές υπηρεσίες εκπαίδευσης, κατάρτισης και διά βίου μάθησης χωρίς αποκλεισμούς μέσω της ανάπτυξης προσβάσιμων υποδομών, συμπεριλαμβανομένων της ενίσχυσης της ανθεκτικότητας της εξ αποστάσεως και της διαδικτυακής εκπαίδευσης και κατάρτισης (ΕΤΠΑ)	RSO4.2	Ιόνιο Πανεπιστήμιο, ΑΕΝ	Νέοι και ΑμεΑ (φοιτητές)	ΙΟΝΙΑ ΝΗΣΙΑ (ΠΕ ΚΕΡΚΥΡΑΣ), ΠΕ ΚΕΦΑΛΛΟΝΙΑΣ & ΙΘΑΚΗΣ)	12.000.000,0	Ιαν-24	Αυγ-24
--	----	---	--------	-------------------------	--------------------------	---	--------------	--------	--------

Ενίσχυση Κοινωνικής Οικονομίας- Επιχειρηματικότητας	4B	Βελτίωση της πρόσβασης στην απασχόληση και μέτρα ενεργοποίησης για όλα τα άτομα που αναζητούν εργασία	ESO4.1	νέοι φορείς ΚΑΛΟ	Κοινωνικές επιχειρήσεις	ΙΟΝΙΑ ΝΗΣΙΑ	2.500.000,0	Νοε-24	Μαρ-25
---	----	---	--------	------------------	-------------------------	-------------	-------------	--------	--------

Δράσεις για την Επαγγελματική & κοινωνική ένταξη ευπαθών κοινωνικά ομάδων στην Π.Ι.Ν. (πράξεις που ωρίμασαν την π.π. 2014-2020)	4B	Προαγωγή της ενεργητικής ένταξης για προώθηση των ίσων ευκαιριών, κλπ	ESO4.8	Π.Ι.Ν.	Ευπαθείς ομάδες του πληθυσμού (όπως άτομα χαμηλού εισοδήματος, άνεργοι)	ΙΟΝΙΑ ΝΗΣΙΑ	2.000.000,0	Ιουν-24	Ιουλ-24
---	----	---	--------	--------	---	-------------	-------------	---------	---------

5 Ανάπτυξη υποδομών γ'θμιας εκπαίδευσης (εκπαιδευτικός εξοπλισμός)	4A	Βελτίωση της ισότιμης πρόσβασης σε ποιοτικές υπηρεσίες εκπαίδευσης, κατάρτισης και διά βίου μάθησης χωρίς αποκλεισμούς μέσω της ανάπτυξης προσβάσιμων υποδομών, συμπεριλαμβανομένων της ενίσχυσης της ανθεκτικότητας της εξ αποστάσεως και της διαδικτυακής εκπαίδευσης και κατάρτισης (ΕΤΠΑ)	RSO4.2	ΕΛΚΕ Ιονίου ΠΑΝΕΠΙΣΤΗΜΙΟΥ,	Νέοι και ΑμεΑ (φοιτητές)	ΙΟΝΙΑ ΝΗΣΙΑ (ΠΕ ΚΕΡΚΥΡΑΣ), ΠΕ ΚΕΦΑΛΛΟΝΙΑ Σ & ΙΘΑΚΗΣ)	10.000.000,0	Ιουν-24	Δεκ-24
--	----	---	--------	----------------------------	--------------------------	--	--------------	---------	--------



Με τη συγχρηματοδότηση της Ευρωπαϊκής Ένωσης





**Ευχαριστούμε για την προσοχή σας!**

ΔΙΑΔΙΚΤΥΑΚΗ ΠΥΛΗ Πε.Π.Κ.Ε. Π.Ι.Ν. :  
<https://pinsocial.gr/>



Με τη συγχρηματοδότηση  
της Ευρωπαϊκής Ένωσης



**ΙΑΚΩΒΑΤΕΙΟΣ ΒΙΒΛΙΟΘΗΚΗ ΛΗΞΟΥΡΙΟΥ**

**03 ΝΟΕΜΒΡΙΟΥ 2024**